

Omgaan met een scootmobiel, elektrische rolstoel of driewiel fiets

Links afslaan

Wanneer u linksaf wilt afslaan, bekijkt u eerst over uw schouder of middels spiegel of u dat veilig kunt doen, vervolgens geeft u de richting aan.

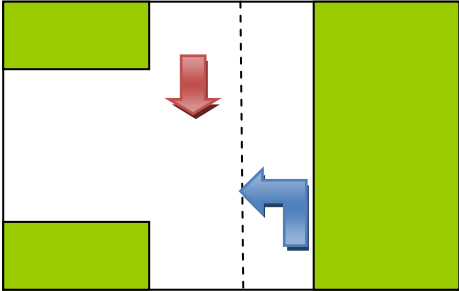

Voorbeeld: Bestuurders die rechtdoor gaan op dezelfde weg waarop u rijdt, laat u voor gaan. In het voorbeeld verleent u voorrang aan de rode pijl.

Rechts afslaan

Wanneer u rechtsaf wilt afslaan, bekijkt u eerst over u schouder of middels spiegel of u dat veilig kunt doen, vervolgens geeft u de richting aan.

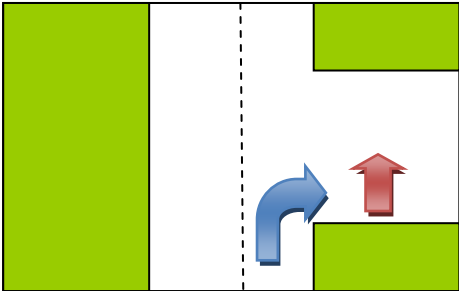

Voorbeeld: Het verkeer wat rechtdoor gaat moet u voor laten gaan. In het voorbeeld verleent u voorrang aan het rode pijltje.



cordaan

Woonzorgcentrum De Buitenhof
Afdeling ergotherapie
Nieuw Herlaer 2
1083 BD Amsterdam Buitenveldert
020-5044062

Omgaan met een scootmobiel of andere vervoersvoorziening

U heeft een aanvraag gedaan voor een vervoersvoorziening, zoals een scootmobiel, elektrische rolstoel of driewiel fiets. Vóór dat u de vervoersvoorziening krijgt zijn er een aantal stappen die doorlopen moeten worden. Daarnaast is het belangrijk om op de hoogte te zijn, van de mogelijkheden bij het rijden van een scootmobiel, elektrische rolstoel of driewiel fiets en is het belangrijk om op de hoogte te zijn van de verkeersregels zodat u zich goed kunt voorbereiden op de proeflessen. Wij verwachten dat u deze folder voorafgaand de proeflessen doorleest.



Procedure

U bent via de MO-zaak verwezen voor proeflessen voor een vervoersvoorziening. Deze proeflessen worden gegeven door een ergotherapeut van Cordaan. In deze lessen wordt gekeken of u goed overweg kunt met de vervoersvoorziening en of u veilig kunt deelnemen aan het verkeer. De ergotherapeut geeft naar aanleiding van de proeflessen een advies aan de MO-zaak, dit advies zal eerst met u worden besproken. De MO-zaak geeft zijn advies door aan de Dienst Wonen Zorg en Samenleven (WZS), dit advies kan afwijken van het advies van de ergotherapeut. Hiernaast ziet u de procedure weergegeven in stappen, het gehele traject kan in totaal een aantal maanden duren.

Een gelijkwaardig kruispunt

Deze kruising is te herkennen doordat er geen verkeersborden of belijning staat aangegeven.

Op dit kruispunt moet men voorrang geven aan verkeer dat van rechts komt.

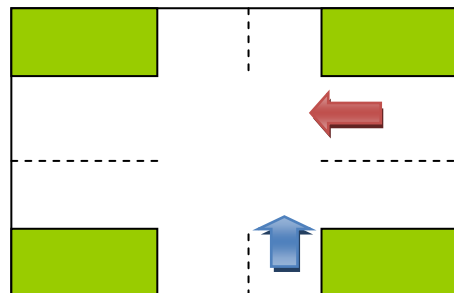

Voorbeeld: Wanneer u via het blauwe pijltje komt, dient u voorrang te verlenen aan bestuurders die van rechts komen, in dit geval het rode pijltje.

Ongelijkwaardig kruispunt

Bij deze kruising staan verkeersborden en belijning op de weg. Door de verkeersaanwijzingen weet u of u voorrang moet geven of krijgen.

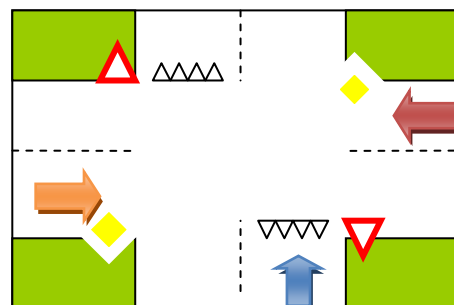

Voorbeeld: Wanneer u het blauwe pijltje bent dient u voorrang te verlenen aan bestuurders die van links en rechts komen.

Rijden met een vervoersvoorziening

Met een scootmobiel, elektrische rolstoel of een driewiel fiets mag u op de stoep en op het fietspad rijden. U mag ook op een gewone weg rijden wanneer er geen fietspad is, rijd altijd zoveel mogelijk aan de rechterkant van de weg.

Wanneer u wilt afslaan op de weg, kunt u gebruik maken van de richtingaanwijzers op de vervoersvoorziening. U kunt ook u hand uitsteken om de richting aan te geven, wanneer dit mogelijk voor u is.

Samenvatting belangrijkste verkeersregels voor scootmobielen en elektrische rolstoelen¹

Rijden op trottoir	Toegestaan
Rijden op een fietspad	Toegestaan
Rijden op een 80 km weg	Toegestaan; indien er een fietspad naast de weg is deze gebruiken
Rijden op een autosnelweg	Verboden
Bord 'langzaam verkeer verboden'	Verboden
Kenteken	Verzekeringsplaat; wordt door de leverancier geregeld.
Parkeren	<ol style="list-style-type: none">1. Elk wegedeelte, behalve waar dit voor alle bestuurders verboden is.2. Op een gehandicaptenparkeerplaats.3. Onbeperkt op een woonerf en parkeerschijfzone.4. Op het voetpad.

De belangrijkste verkeersregels

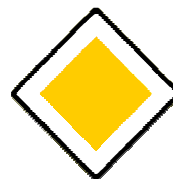

Voorrangsweg,
Wanneer u op deze weg rijdt heeft u voorrang, ander verkeer moet voor u stoppen
(witte rand met in het midden een geel vlak)



Verleen voorrang aan bestuurders op de kruisende weg,
Verkeer dat van rechts én links komt moet u voorrang geven.
(rode rand met in het midden een wit vlak)



Voetpad,
Als u hier rijdt moet u de regels voor voetgangers naleven.
Maximale snelheid is 5 km/u
(blauw bord met wit figuur)



Fietspad,
Als u hier rijdt moet u de regels voor fietsers naleven
(blauw bord met wit figuur)

¹ Overgenomen uit: De belangrijkste regels in het verkeer voor Welzorg scootmobielbestuurders. Welzorg Nederland B.V.,



Verboden in te rijden,
Als u hier op de straat rijdt mag u deze straat niet in.
Wanneer u op de stoep rijdt geldt dit bord niet voor u.
(rood bord met witte balk)
Eenrichtingsweg,



Als u hier op de straat rijdt mag u deze straat inrijden.
(blauw bord met witte pijl)



Stopbord,
U moet hier ten alle tijden stoppen. Ook als er geen
verkeer aan komt.
(rood bord met in het wit stop)

Voorrang geven en voorrang krijgen

In het verkeer zijn verschillende situaties dat wegen elkaar kruisen. Op een kruispunt gelden regels. Voor u is het van belang dat u de regels kent om zo veilig aan het verkeer deel te kunnen nemen.

Stappen	U	Andere instanties
1	U volgt enkele proeflessen voor een vervoersvoorziening bij Cordaan.	De ergotherapeut geeft hierover een advies aan de MO-zaak. De MO-zaak geeft op basis hiervan een advies door aan WZS.
2		WZS beslist op basis van het advies van de MO-zaak of u wel of niet in aanmerking komt voor de door u gevraagde vervoersvoorziening.
3	U ontvangt een brief van WZS met het besluit van WZS.	Als u in aanmerking komt voor de gevraagde voorziening, dan staat in de brief vermeld welke leverancier contact met u opneemt om de vervoersvoorziening aan te laten meten.
4	Wanneer eventuele aanpassingen en stallingmogelijkheden zijn gerealiseerd bij u thuis, wordt de vervoersvoorziening bij u geleverd.	
5	Afhankelijk van het gegeven advies, kunt u nog gewenningslessen ontvangen. Hiervoor dient u zelf contact op te nemen met de ergotherapeut uit uw regio. U ontvangt bericht welke dat is.	De ergotherapeut uit uw regio komt bij u thuis om de gewenningslessen geven.

Schematische weergave van de procedure